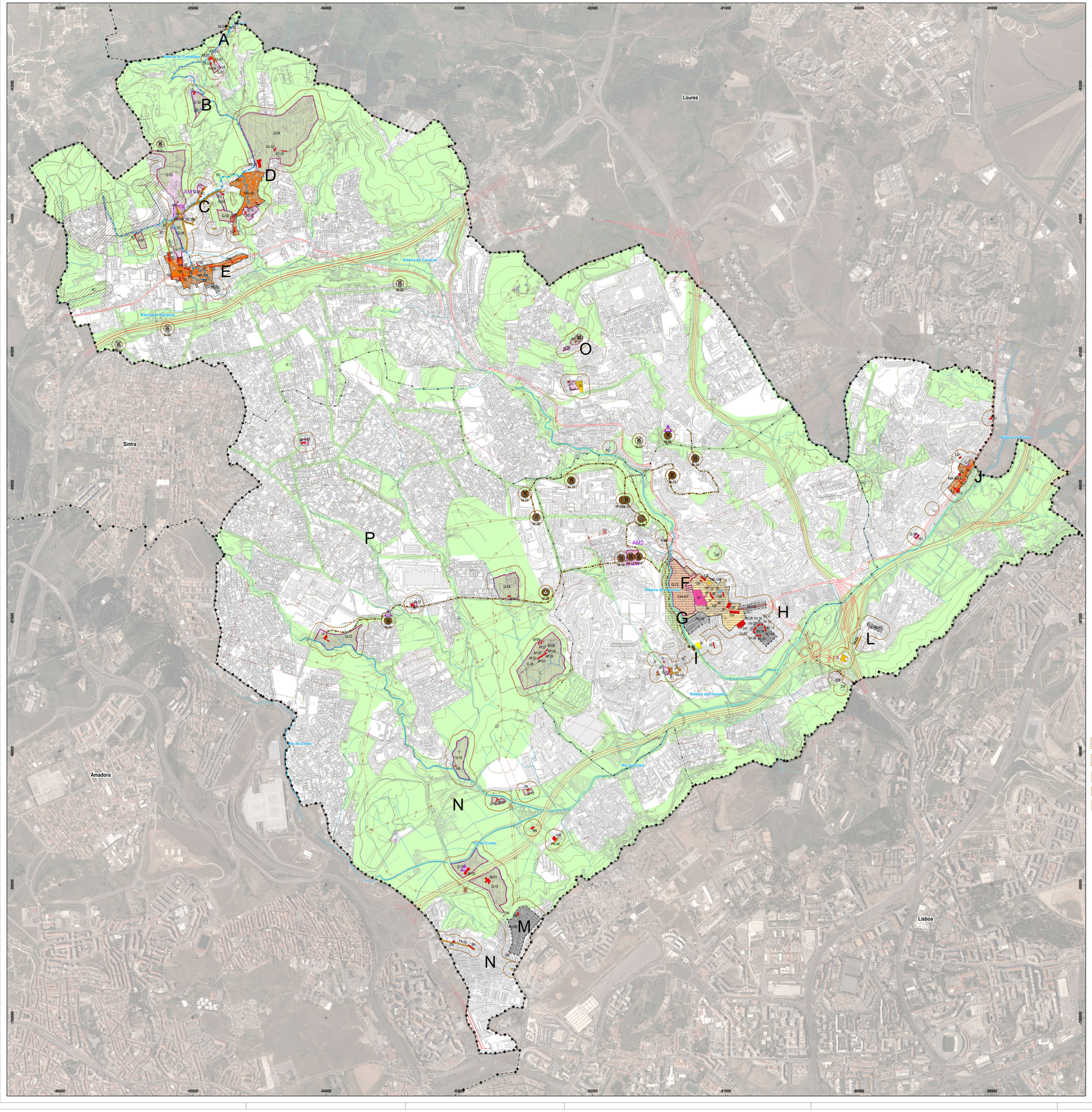

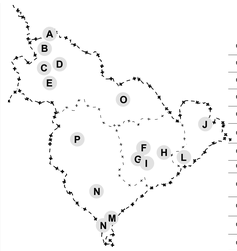

COD.	ÁREAS DE LOCALIZAÇÃO AGRUPAMENTO
A	UNIÃO DAS FREG. DE RAMADA E CANEÇAS / VALE NOGUEIRA
B	UNIÃO DAS FREG. DE RAMADA E CANEÇAS / ÁGUAS FÉRREAS
C	UNIÃO DAS FREG. DE RAMADA E CANEÇAS / PÇARRAS
D	UNIÃO DAS FREG. DE RAMADA E CANEÇAS / LUGAR D'ALÉM
E	UNIÃO DAS FREG. DE RAMADA E CANEÇAS / VILA DE CANEÇAS
F	ODIVELAS / CENTRO HISTÓRICO DE ODIVELAS
G	ODIVELAS / BAIRRO MARIA LAMAS
H	ODIVELAS / AV. D. DINIS
I	ODIVELAS / POMBAIS
J	UNIÃO DAS FREG. DA PÓVOA ST.ª ADRIÃO E OLIVAL BASTO / PÓVOA SANTO ADRIÃO
L	UNIÃO DAS FREG. DA PÓVOA ST.ª ADRIÃO E OLIVAL BASTO / OLIVAL BASTO
M	UNIÃO DAS FREG. DA PONTINHA E FÁMÕES / BAIRRO MÁRIO MADEIRA
N	UNIÃO DAS FREG. DA PONTINHA E FÁMÕES / PONTINHA
Q	UNIÃO DAS FREG. DE RAMADA E CANEÇAS / RAMADA
P	UNIÃO DAS FREG. DA PONTINHA E FÁMÕES / FÁMÕES

BENS CULTURAIS IMÓVEIS CLASSIFICADOS, EM VIAS DE CLASSIFICAÇÃO E ZONAS DE PROTEÇÃO

- Monumento Nacional
- Imóvel Interesse Público
- Imóvel Interesse Municipal e respetivas áreas de proteção periférica
- Em Vias de Classificação-Monumento de Interesse Municipal e respetivas áreas de proteção periférica

ZONAS DE PROTEÇÃO

- Zona Geral de Proteção (ZGP)
- Zona Especial de Proteção (ZEP)

ID	LOCALIZAÇÃO (COD.)	DESIGNAÇÃO	GRADUAÇÃO DO INTERESSE CULTURAL E CLASSIFICAÇÃO
1C	C	CONJUNTO DAS 5 FONTES DE CANEÇAS: FONTE DAS PIÇARRAS	IM
2C	C	CONJUNTO DAS 5 FONTES DE CANEÇAS: FONTE DAS FONTAINHAS	IM
3C	C	CONJUNTO DAS 5 FONTES DE CANEÇAS: FONTE DE CASTELO DE VIDE	IM
4C	C	AQUEDUTO DAS ÁGUAS LIVRES, SEUS AFERENTES E CORRELACIONADOS	MN
5C	C	CONJUNTO DAS 5 FONTES DE CANEÇAS: FONTE DOS CASTANHEIROS	IM
5D	D	CONJUNTO DAS 5 FONTES DE CANEÇAS: FONTE DOS PASSARINHOS	IM
9F	F	MOSTEIRO DE ODIVELAS, COMPREHENDENDO OS TÚMULOS DES. DINIS E SUA FILHA	MN
2F	F	IGREJA DO SANTÍSSIMO NOME DE JESUS, MATRIZ DE ODIVELAS	IP
3F	F	MEMORIAL DE ODIVELAS	MN
14F 15F	F	BIBLIOTECA MUNICIPAL D. DINIS	EVC-IMM
2 9F	F	PADRÃO DO SENHOR ROUBADO	IP
6I	I	PALACETEA N. R. DR. ALEXANDRE BRAGA, INCLUINDO O LORADOURO	IM
1J	J	IGREJA DA PÓVOA DE ST.ª ADRIÃO	MN
3L	L	CENTRO CULTURAL DA MALAPOSTA	EVC-IMM
1N	N	IMÓVEL CONHECIDO COMO "VELHO MIRANTE"	EVC-IMM
1O	O	CASAL DE SANT'ANA	EVC-IMM

MN - Monumento Nacional / IP - Imóvel de Interesse Público / IM - Imóvel de Interesse Municipal
EVC-MM - Em vias de Classificação para Monumento de Interesse Municipal

BENS CULTURAIS IMÓVEIS INVENTARIADOS A SALVAGUARDAR

CONJUNTOS RESPETIVAS ÁREAS DE PROTEÇÃO PERIFÉRICA

- CH-... Centro Histórico
- NA-... Núcleo Antigo
- CU-... Conjuntos Urbanos
- FA-... Frentes Arquitetónicas
- Q-... Quintas

ID	LOCALIZAÇÃO (COD.)	DESIGNAÇÃO	GRAU DE PROTEÇÃO
		CENTROS HISTÓRICOS	
CH-01	F	ODIVELAS	GRAU 1
		NÚCLEOS ANTIGOS	
NA-01	E	CANEÇAS	GRAU 1
NA-02	D	LUGAR D'ALÉM	GRAU 1
NA-03	J	PÓVOA SANTO ADRIÃO	GRAU 2
		CONJUNTOS URBANOS	
NU-01	E	RUA DO BAIRRO NOVO	GRAU2
NU-02	G	BAIRRO MARIA LAMAS / 8º DO ESPÍRITO SANTO	GRAU 2
NU-03	H	RUA GUILHERME GOMES FERNANDES	GRAU 2
NU-04	H	AVENIDA D. DINIS / ALAMEDA INFANTE D. HENRIQUE	GRAU 2
NU-05	L	BAIRRO SOCIAL NA RUA MOÇAMBIQUE	GRAU 2
NU-06	M	BAIRRO MÁRIO MADEIRA	GRAU 2
		FRENTES ARQUITETÓNICAS	
FA-01	A	VALE NOGUEIRA	GRAU 2
FA-02	C	PÇARRAS	GRAU 2
FA-03	L	DA RUA ANGOLA	GRAU 2
FA-04	I	POMBAIS	GRAU 2
FA-05	N	DA RUA SANTO ELOY	GRAU 2
FA-06	N	RUA PADRE AMÉRICO MONTEIRO DE AGUIAR	GRAU 2
		QUINTAS	
Q-01	A	QUINTA DE SANTA MARIA DO OLIVAL	GRAU 2
Q-02	B	QUINTA DAS ÁGUAS FÉRREAS	GRAU 2
Q-03	C	QUINTA DA CASA DAS LÓAS	GRAU 2
Q-04	C	QUINTA DO REALISTA	GRAU 2
Q-05	C	QUINTA DO PINHAL VERDE	GRAU 2
Q-06	C	QUINTA DA FONTE DOS CASTANHEIROS	GRAU 2
Q-07	C	QUINTA DA NOSSA SENHORA DA CONCEIÇÃO	GRAU 2
Q-08	D	QUINTA DA FONTE SANTA	GRAU 2
Q-09	D	QUINTA DE SANTA CLARA/ROSA MALTA	GRAU 2
Q-10	D	QUINTA DO PENEDO JOANINHA	GRAU 2
Q-11	E	QUINTA NOVA DE SÃO PEDRO	GRAU 2
Q-12	F	QUINTA DO MOSTEIRO DE ODIVELAS	GRAU 2
Q-13	I	QUINTA DOS POMBAIS	GRAU 2
Q-14	J	QUINTA DA PONTE	GRAU 2
Q-15	N	QUINTA DA PAIÃ	GRAU 2
Q-16	N	QUINTA DA AZENHA VELHA	GRAU 2
Q-17	N	QUINTA DE SANTO ANTÓNIO	GRAU 2
Q-18	N	QUINTA DO ENFORCADO	GRAU 2
Q-20	O	CASAL DO CASTELO	GRAU 2
Q-21	O	CASAL DE SANTO ANTÓNIO	GRAU 2
Q-22	O	CASAL DA LUZ	GRAU 2
Q-23	P	CASAL DO SEGULIM	GRAU 2
Q-24	P	QUINTA DO ALVITO	GRAU 2
Q-25	P	CASAL DO ABADESSO	GRAU 2
Q-26	P	QUINTA DOS CEDROS	GRAU 2
Q-27	P	CASAL DE SÃO SEBASTIÃO	GRAU 2

SÍTIOS

PERCURSOS PEDESTRES CULTURAIS

- Rota da Água
- Rota do Pão

ÁREAS MUSEOLÓGICAS

- AM-... Área Museológica (Rota do Pão e Água)

AM-1 - Área Museológica da Rota da Água
AM-2 - Área Museológica da Rota do Pão
Núcleo Museológico Existente (M)

IMÓVEIS

MOINHOS E AZENHAS E RESPETIVAS ÁREAS DE PROTEÇÃO PERIFÉRICA

- Grau 1 (Moinhos integrados na Rota do Pão e Recuperados)
- Grau 2 (Outros Moinhos do Parque Molinológico)
- Grau 1 (Azenhas integradas na Rota do Pão)

ID	LOCALIZAÇÃO (COD.)	DESIGNAÇÃO	GRAU DE PROTEÇÃO
M - 01	B	MOINHO DA QUINTA DO PINHAL VERDE	Grau 2
M - 02	E	MOINHO DA TORRE	Grau 2
M - 03	E	MOINHO DO CALDAS	Grau 2
M - 04	E	MOINHO DO MONTE MIRAGAIA	Grau 2
M - 07	O	MOINHO DO CABEÇO DA ABADESSA	Grau 2
M - 08	O	MOINHO DAS COVAS (BARROCAS E MOINHO DAS COVAS (M)	Grau 1
M - 09	O	MOINHO DO CASAL DO CASTELO	Grau 2
M - 10	F	MOINHO DA TERRA GRANDE DAS OUTERADAS	Grau 1
M - 11	F	MOINHO DA LOUGARÇA 1	Grau 1
M - 12	F	MOINHO DA LOUGARÇA 2	Grau 1
M - 13	F	MOINHO DA QUINTA DA RESTAURAÇÃO	Grau 1
M - 14	F	MOINHO DA TERRA DO MOINHO	Grau 1
M - 15	F	MOINHO DO CASAL DO MARCO	Grau 1
M - 16	F	MOINHO DA QUINTA DO PORTO PINHEIRO 1	Grau 1
M - 17	F	MOINHO DA QUINTA DO PORTO PINHEIRO 2	Grau 1
M - 19	F	MOINHO DAS FRIERAS	Grau 1
M - 22	I	AZENHA DO OLIVAL HENRIQUES (ST.ª. DO ESPÍRITO SANTO)	Grau 1
M - 23	F	AZENHA DA ARROJA	Grau 1
M - 24	P	MOINHO DOS COCHOS E HORTA GRANDE	Grau 1
M - 25	P	MOINHO DA TERRA DO PEREIRA	Grau 1
M - 26	P	MOINHO DO CASAL DO ALVITO	Grau 1
M - 30	P	MOINHO DA LAUREANA (TERRA DO MOINHO) (M)	Grau 1

OUTROS IMÓVEIS COM INTERESSE

- Outros imóveis com interesse relevante e respetivas áreas de proteção periférica (Inventariados)

ID	LOCALIZAÇÃO (COD.)	DESIGNAÇÃO
1A_1	A	CASA DA QUINTA DE SANTA MARIA DO OLIVAL
1A_2	A	CAPELA DA QUINTA DE SANTA MARIA DO OLIVAL
1A_3	A	PÉRGULA DA QUINTA DE SANTA MARIA DO OLIVAL
1A_04	A	CASA DO FORNO DA QUINTA DE SANTA MARIA DO OLIVAL
1A_06	A	POÇO E BOMBA DE ÁGUA DA QUINTA DE SANTA MARIA DO OLIVAL
3A_1	A	FONTE DO OURO
3A_2	A	ALMACEGA (Ribeira de Camarfeis)
1B	B	CASA DA QUINTA DAS ÁGUAS FÉRREAS
2B	B	CAPELA DA QUINTA DAS ÁGUAS FÉRREAS
6C	C	EDIFÍCIO DE HABITAÇÃO
7C	C	CASA DE LÓAS
9C	C	CASA DA QUINTA NOSSA SENHORA DA CONCEIÇÃO
10C	C	CASA DA QUINTA DO PINHAL VERDE
11C	C	CASA DA QUINTA DO REALISTA
12C.04	C	POÇO DA QUINTA DA AZINHAGA
12C.05	C	TANQUE E ALMACEGA DA QUINTA DA AZINHAGA
1D	D	CASA DA QUINTA DA LAGE (EMAUS)
2D	D	CASA DA QUINTA DE ST.ª CLARA / ROSA MALTA
3D	D	EDIFÍCIO DE HABITAÇÃO
4D	D	FONTE VELHA
6D.01	D	PICADEIRO DA QUINTA DA FONTE SANTA (PÁINÉIS DE AZULEJOS)
6D.02	D	CASA DA QUINTA DA FONTE SANTA
6D.03	D	ÁREA DE APOIO DA CASA DA QUINTA DA FONTE SANTA
8D.01	D	CASA DA QUINTA DO PENEDO DA JOANINHA
1E	E	IGREJA MATRIZ DE CANEÇAS/ IGREJA DE SÃO PEDRO
2E	E	ANTIGA PENSÃO
3E	E	SOCIEDADE MUSICAL E DESPORTIVA DE CANEÇAS
4E	E	EDIFÍCIO DE HABITAÇÃO (PALACETE DO MIRANTE)
5E	E	EDIFÍCIO DE HABITAÇÃO
6E	E	CASA DA QUINTA NOVA DE S. PEDRO
7E	E	VILA AMÉLIA
8E	E	EDIFÍCIO DE HABITAÇÃO
9E	E	CORETO
10E	E	CHAFARIZ
11E	E	PORTA DO ANTIGO CEMITÉRIO DE CANEÇAS
13E	E	EDIFÍCIO DE SERVIÇOS
14E	E	EDIFÍCIO DE HABITAÇÃO - ANTIGA PENSÃO
15E	E	PAINEL - TERMINAL DA RODOVIÁRIA
16E	E	EDIFÍCIO DE HABITAÇÃO
18E	E	CASA DA CULTURA (MERCADO VELHO)
4F	F	ANTIGA CASA DO PÁROCO OU DO CAPELÃO
5F	F	RELÓGIO DE SOL
6F	F	EDIFÍCIO DE HABITAÇÃO
7F	F	EDIFÍCIO DE HABITAÇÃO
8F	F	CHAFARIZ
9F	F	EDIFÍCIO DA ARCADA
10F	F	CORETO
11F	F	QUINTA DA MEMÓRIA / QUINTA DO ARCEBISPO
12F	F	PALACETE DOS TORCATO
13F	F	EDIFÍCIO DE HABITAÇÃO
16F	F	CHAFARIZ
17F	F	CASA DO CERRADO
18F	F	MIRANTE DO LAGO
19F	F	SOCIEDADE MUSICAL ODIVELENSE
22F	F	CHAFARIZ
23F	F	TORRE (MÃE D'ÁGUA)
24F	F	ESCOLA EB1 ANTÓNIO MARIA BRAVO
1H.05	H	EDIFÍCIOS DE HABITAÇÃO
1H.06	H	EDIFÍCIOS DE HABITAÇÃO
1H.07	H	EDIFÍCIOS DE HABITAÇÃO
1H.08	H	EDIFÍCIOS DE HABITAÇÃO
1H.09	H	EDIFÍCIOS DE HABITAÇÃO
1H.10	H	EDIFÍCIOS DE HABITAÇÃO
1H.11	H	EDIFÍCIOS DE HABITAÇÃO
1H.12	H	EDIFÍCIOS DE HABITAÇÃO
1H.13	H	EDIFÍCIOS DE HABITAÇÃO
1H.14	H	EDIFÍCIOS DE HABITAÇÃO
1I	I	CASA DA QUINTA DOS POMBAIS
2I	I	PORTAL GÓTICO
3I	I	CRUZEIRO
4I	I	EDIFÍCIO DE HABITAÇÃO
5I	I	PONTE DOS POMBAIS / PLACA DO CONCELHO DE BELÉM
7I	I	EDIFÍCIO DE HABITAÇÃO
8I	I	CHAFARIZ
9I	I	CHAFARIZ DOS POMBAIS
10I	I	ESCOLA EB 1/JI MARIA LAMAS
2J	J	QUINTA DOS SETE CASTELOS
4J	J	EDIFÍCIO DE HABITAÇÃO
5J	J	PAINÉL DE AZULEJOS - EDIFÍCIO DE HABITAÇÃO
6J	J	EDIFÍCIO DE HABITAÇÃO
7J	J	GARAGEM DA JAE (OFICINAS GERAIS E DEPÓSITO DE VIATURAS DA DIRECÇÃO DE ESTRADAS DO DISTRITO DE LISBOA)
8J	J	EDIFÍCIO DA HABITAÇÃO
9J	J	CHAFARIZ
10J	J	CASA DA QUINTA DA PONTE
11J	J	CHAFARIZ DEL - REI
12J	J	PÓRTICO SEISCENTISTA NO BARRUNCHO
13J	J	ESCOLA EB 1, N.º2
15J	J	CASA DA QUINTA DE SÃO JOSÉ
1L	L	GARAGEM
1M	M	IGREJA DA SAGRADA FAMÍLIA - PONTINHA
3M	M	MARCO DE DELIMITAÇÃO DA ZONA
2N	N	EDIFÍCIO DE HABITAÇÃO - QUINTA DO FRIERE
3N.01	N	ESCOLA PROFISSIONAL AGRÍCOLA D. DINIS - PAIÃ
3N.02	N	NÚCLEO MUSEOLÓGICO DA ESCOLA PROFISSIONAL AGRÍCOLA D. DINIS - PAIÃ (M)
5N	N	CASA DA QUINTA DA AZENHA VELHA
6N.01	N	CASA DA QUINTA DO ENFORCADO
7N	N	CASA DA QUINTA DE ST. ANTÓNIO
8N	N	EDIFÍCIO DE HABITAÇÃO
9N	N	CAPELA DE ST. MARIA
10N	N	QUINTA DA URMEIRA
12N	N	NICHO
2 O	O	CASAL DO CASTELO
3 O	O	CASAL DE ST. ANTÓNIO
5 O	O	FONTE DA RAMADA DE BAIXO
1P	P	CASAL DO SEGULIM
2P.01	P	CASA DA QUINTA DO ALVITO
3P	P	CASAL DO ABADESSO
4P.01	P	CASA QUINTA DO AVÓ HENRIQUES / QUINTA DOS CEDROS
4P.02	P	CASA QUINTA DO AVÓ HENRIQUES / QUINTA DOS CEDROS
4P.03	P	DEPENDÊNCIAS DA CASA QUINTA DO AVÓ HENRIQUES / QUINTA DOS CEDROS
4P.04	P	DEPENDÊNCIAS DA CASA
4P.05	P	DEPENDÊNCIAS DA CASA
4P.06	P	DEPENDÊNCIAS DA CASA
4P.07	P	DEPENDÊNCIAS DA CASA
4P.09	P	ESTÁBULOS
6P	P	CASAL DE SÃO SEBASTIÃO

ESTRUTURA ECOLÓGICA MUNICIPAL

- Estrutura Ecológica Municipal

LIMITES ADMINISTRATIVOS DO MUNICÍPIO DE ODIVELAS (CAOP 2020, Data de Referência 05-02-2021)

- Limite do Concelho
- Limite da Freguesia
- Limite de Municípios Limítrofes

Odivelas CÂMARA MUNICIPAL

GPEPE | SPDM
Gabinete do Planeamento Estratégico e Projetos Especiais
Setor do Plano Diretor Municipal

ALTERAÇÃO DO PLANO DIRETOR MUNICIPAL DE ODIVELAS

1.ª Alteração aprovada na 4.ª Sessão Extraordinária de 2024 da Assembleia Municipal de Odivelas de 06/07/2024

Planta de Ordenamento

Património Cultural Arquitetónico

Base Cartográfica de referência:
Proprietário: C. M. Odivelas; Prod.: Infoportugal; Sistemas de Informação e Cartografia S.A.
Data de Produção: julho 2019; Cartografia topográfica à escala 1:10.000; Folhas nº 616-2, 617-1, 617-3, 621-1;
Sistema de Referência: ETRS89-TM06; Datum Alt. de Cascais (1938);
Projeção Cartográfica: Transversa de Mercator; Elipsoide de Referência: GRS80; Origem das Coordenadas Retangulares: Lat: 39° 40' 00" ,73 N; Long: 08° 07' 54" ,86 W;
Homologação: 1 de dezembro de 2020, DGT; Processo n.º 705;
Exatidão posicional: Plan.: 1,5m; Alt: 1,8m; Exatidão temática: 95%

Processo n.º: 126/GPEPE/SPDM	Escala: 1:10 000 (0 75 150 300m)	Desenho n.º: 04
Código: 009/2024/GPEPE		
Subtítulo o desenho n.º: 025/2023/GPEPE	Data: Abril 2024	
	Alteração:	

Ortofotomapas: Informação geográfica cedida pela Direção-Geral do Território. Sistema de referência: - EPSG:3763 - EPSG:4258