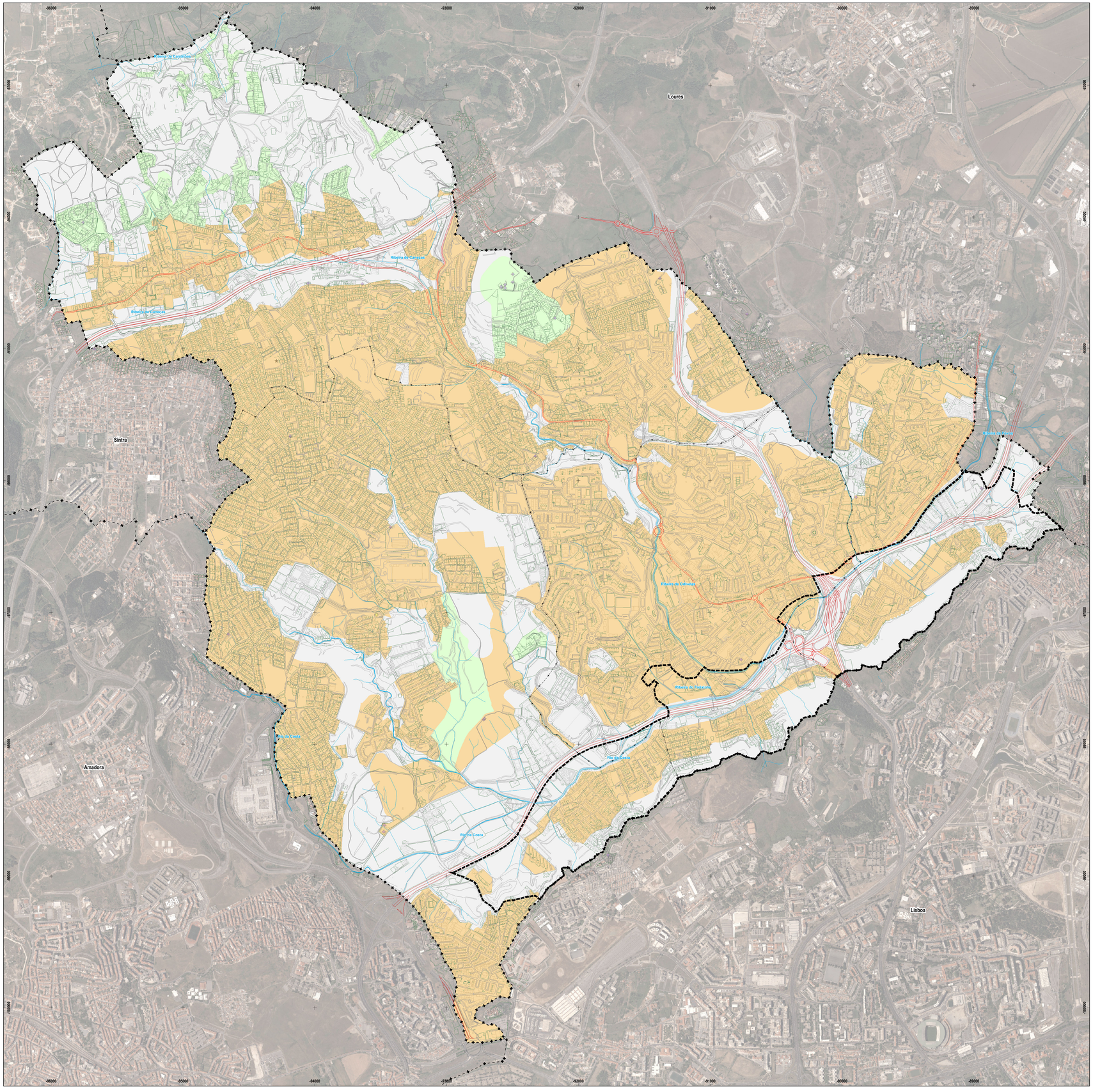

Classificação de Zonas

- Zona Sensível
- Zona Mista
- Zona Indiferenciada

Área Sujeita a PMOT Local subsequentemente ao PDM

LIMITES ADMINISTRATIVOS DO MUNICÍPIO DE ODIVELAS
(CAOP 2020, Data de Referência 05-02-2021)

- Limite do Concelho
- Limite da Freguesia
- Limite de Municípios Limítrofes

Odivelas
CÂMARA MUNICIPAL

GPEPE | SPDM
Gabinete de Planeamento Estratégico e Projetos Especiais
Setor do Plano Diretor Municipal

PDM

ALTERAÇÃO DO PLANO DIRETOR MUNICIPAL DE ODIVELAS
1.ª Alteração aprovada na 4.ª Sessão Extraordinária de 2024 da Assembleia Municipal de Odivelas de 06/07/2024

Planta de Ordenamento
Classificação de Zonas de Ruído

Base Cartográfica de referência:
Proprietário: C. M. Odivelas; Prod.: Infoportugal, Sistemas de Informação e Comércio S.A.
Data de Produção: Julho 2019; Cartografia topográfica à escala 1:10.000; Folhas nº 416-2, 417-1, 417-3, 421-1;
Sistema de Referência: ETRS89-TM06; Datum Alt. de Cascais (1938);
Projeção Cartográfica: Transversa de Mercator; Elipsoide de Referência: GRS80;
Origem das Coordenadas Retangulares: Lat: 39° 40' 00", 73 N; Long: 08° 07' 54", 83 W;
Homologação: A de dezembro de 2020; DGT; Processo n.º 709;
Exatidão posicional: Plani: 1,5m; Alti: 1,8m; Exatidão temática: 95%

Processo n.º: 126/GPEPE/SPDM	Escala: 1:10 000 (0 75 150 300 m)	Desenho n.º: **02**
Código: 007/2024/GPEPE		N
Subsídio n.º/desenho n.º: 023/2023/GPEPE	Data: Abril 2024	
	Alteração:	

Ortofotomapas: Informação geográfica cedida pela Direção-Geral do Território. Sistema de referência: - EPSG:3763 - EPSG:4258