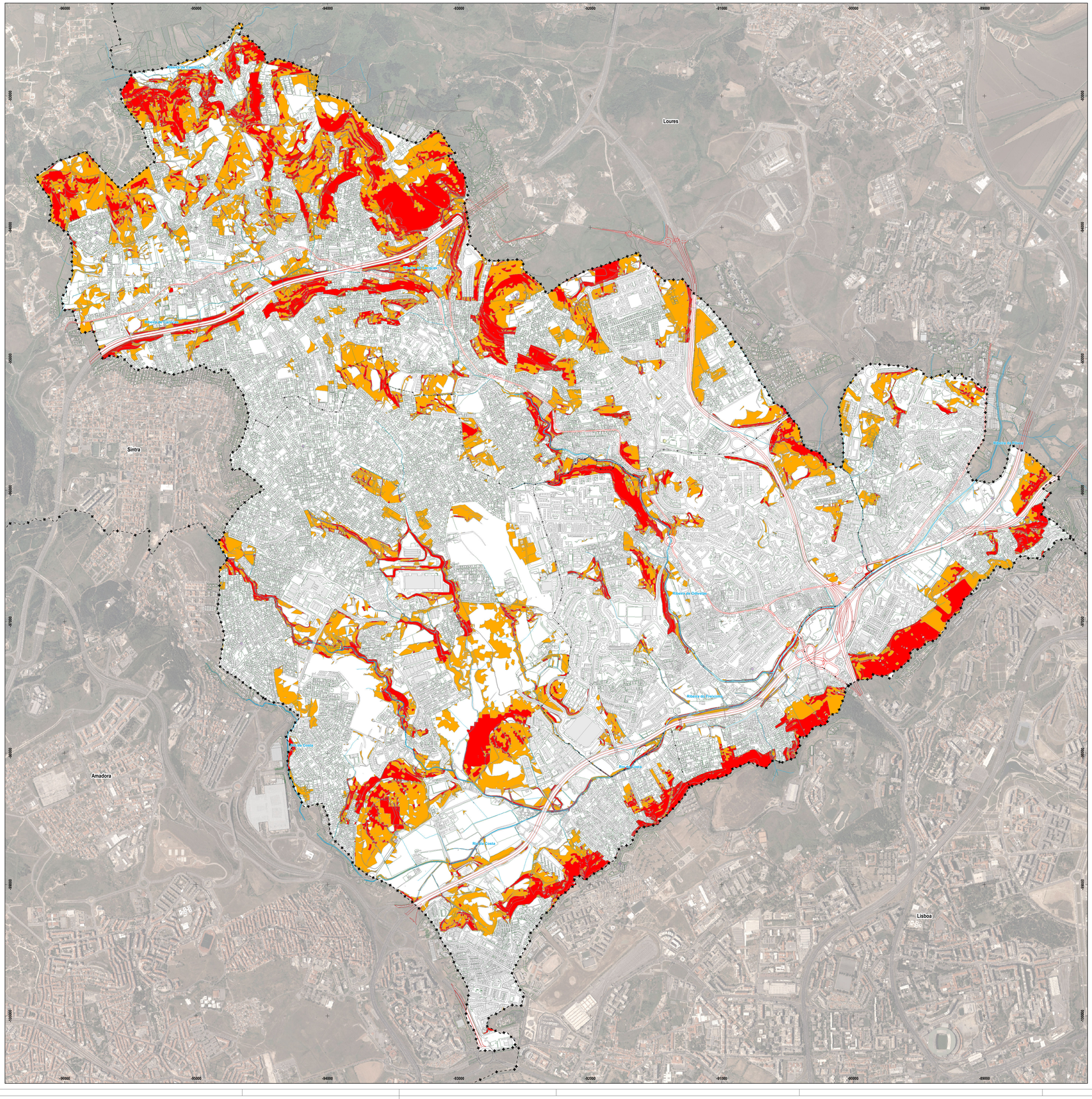

Perigosidade de Incêndio

- Muito Alta
- Alta

LIMITES ADMINISTRATIVOS DO MUNICÍPIO DE ODIVELAS
(CAOP 2020, Data de Referência 05-02-2021)

- Limite do concelho
- Limite da Freguesia
- Limite de municípios limítrofes

Odivelas
CÂMARA MUNICIPAL

GPEPE | SPDM
Gabinete de Planeamento Estratégico e Projetos | Setor do Plano Diretor Municipal

PDM

ALTERAÇÃO DO PLANO DIRETOR MUNICIPAL DE ODIVELAS
1.ª Alteração aprovada na 4.ª Sessão Extraordinária de 2024 da Assembleia Municipal de Odivelas de 06/07/2024

Planta de Condicionantes
Perigosidade de Incêndios Rurais

Base Cartográfica de referência:
Proprietário: C. M. Odivelas; Prod.: Mitportugal, Sistemas de Informação e Cartografia;
Data da Produção: Julho 2019; Cartografia topográfica à escala 1:10.000;
Folhas nº 430-2, 431-1, 431-2 e 432-1;
Sistema de Referência: ETRS89 TM06; Datum Ref. de Cascais (1938);
Projeção Cartográfica: Transversa de Mercator; Elipsoide de Referência: GRS80;
Unidade: Coordenadas Retangulares: Lat: 39º 40' 02" 73 N;
Long: 8º 07' 58" 19 W
Homologação: 4 de dezembro de 2020; DGT; Processo n.º 755;
Exatidão posicional: Plan.: 1,5m; Alt.: 1,8m; Exatidão temática: 90%

Processo n.º: 126/GPEPE/SPDM	Escala: 1:10 000 (0 75 150 300 m)	Desenho n.º: **12**
Código: 017/2024/GPEPE		N
Substitui o desenho n.º: 033/2023/GPEPE	Data: Abril 2024	
	Alteração:	

Ortofotomapas: Informação geográfica cedida pela Direção-Geral do Território. Sistema de referência - EPSG:3763 - EPSG:4258