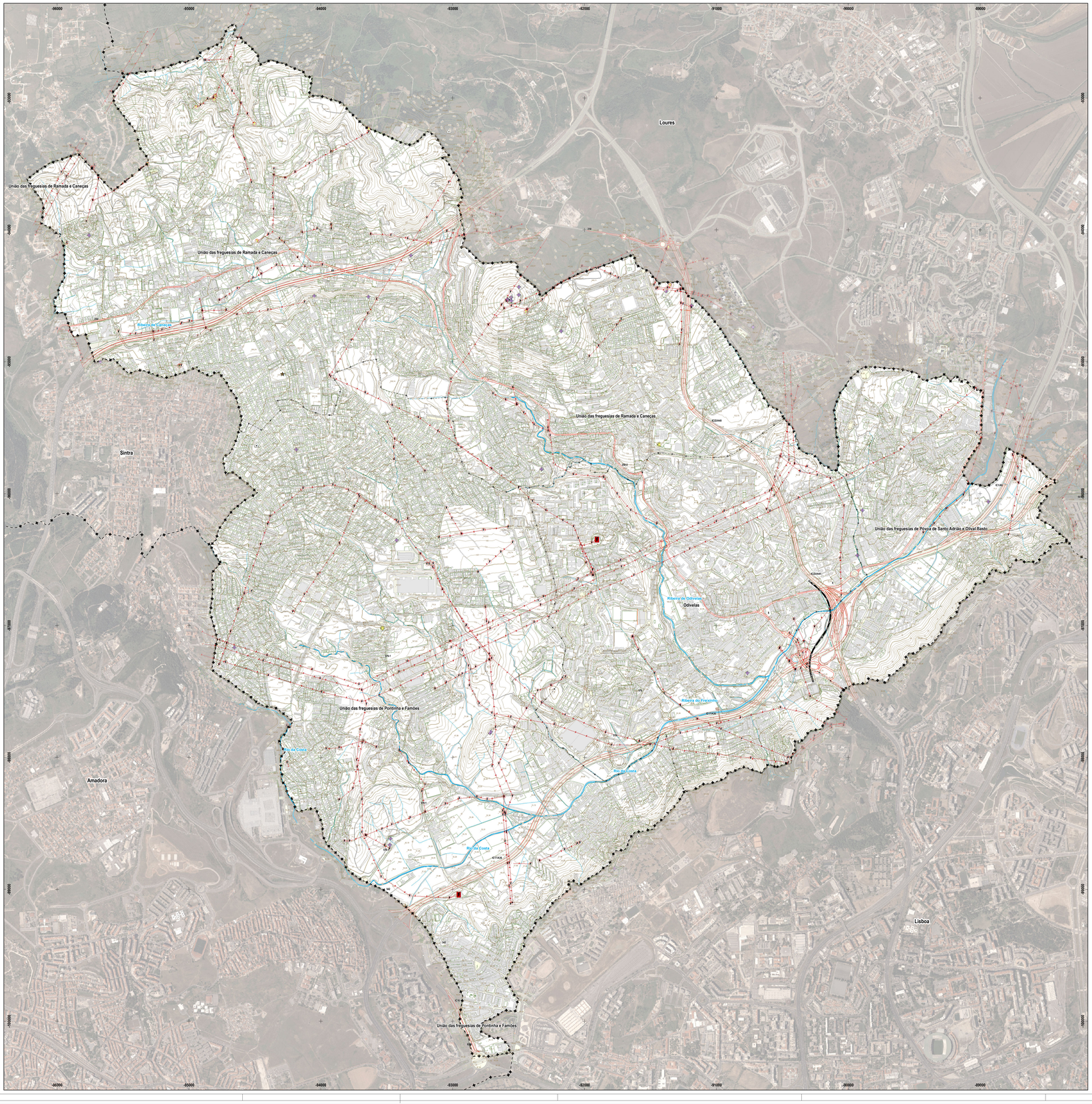

Altimeria

- Curva de Nível Mestra
- Curva de Nível Secundária

Rede Geodésica 2º e 3º Ordem

- Marco Geodésico

Rede Hidrográfica

- Linha de Água e Margens

Construções

- Construção
- Passeio/Rotunda

Infraestrutura Rodoviária

- Itinerário Complementar
- Estrada Nacional (desclassificada)
- Arruamento municipal
- Arruamento particular
- Faixa de Rodagem

Infraestrutura Ferroviária

- Metropolitano de Lisboa

Estrutura de Transporte e Abastecimento de Energia

- Posto de Transformação
- Torre/Poste de Alta Tensão
- Central Elétrica
- Cabo de Transporte Aéreo de Alta Tensão

Outros Elementos Territoriais

- Anta
- Moinho
- Antena de Emissão/Receção
- Muro/Sebe/Vedação
- Talude

Outros Elementos Estruturantes

- Ponte
- Túnel
- Passagem Superior
- Passagem Inferior

LIMITES ADMINISTRATIVOS DO MUNICÍPIO DE ODIVELAS
(CAOP 2020, Data de Referência 05-02-2021)

- Limite do Concelho
- Limite da Freguesia
- Limite de Municípios Limítrofes

Odivelas CÂMARA MUNICIPAL

GPEPE | SPDM
Gabinete de Planeamento Estratégico e Prospectiva. Setor do Plano Diretor Municipal

PDM ODIVELAS

ALTERAÇÃO DO PLANO DIRETOR MUNICIPAL DE ODIVELAS

1.ª Alteração aprovada na 4.ª Sessão Extraordinária de 2024 da Assembleia Municipal de Odivelas de 06/07/2024

Carta Base

Base Cartográfica de referência:
Proprietário: C. M. Odivelas; Prod.: Infoportugal, Sistemas de Informação e Informática, S.A.
Data da informação: Julho 2019; Cartografia topográfica à escala 1:10.000; Folhas nº 416-2, 417-1, 417-2, 421-1.
Sistema de Referência: ETRS89-TM06; Datum Afi. de Cascais (1938).
Projeção Cartográfica: Transversa de Mercator; Elipsoide de Referência: GRS80; Meridiano Central: Meridiano Greenwich.
Lat.: 39°.00'.00".00; Lat.: Paralelo Lat. 39º 40' 00" 21N.
Long.: 8°.00'.00".00.
Homologação: 4 de dezembro de 2020, DGT. Processo n.º 705
Ezatidão posicional Plani: 1.5m (Ab. 1.8m); Exatidão temática: 90%

Processo n.º: 126/GPEPE/SPDM	Escala: 1:10 000 (0 75 150 300m)	Desenho n.º: 14
Código: 018/2024/GPEPE		
Subtítulo o desenho n.º: 034/2023/GPEPE	Data: Abril 2024	
	Alteração:	

Ortofotomapas: Informação geográfica cedida pela Direção-Geral do Território. Sistema de referência - EPSG:3763 - EPSG:4258