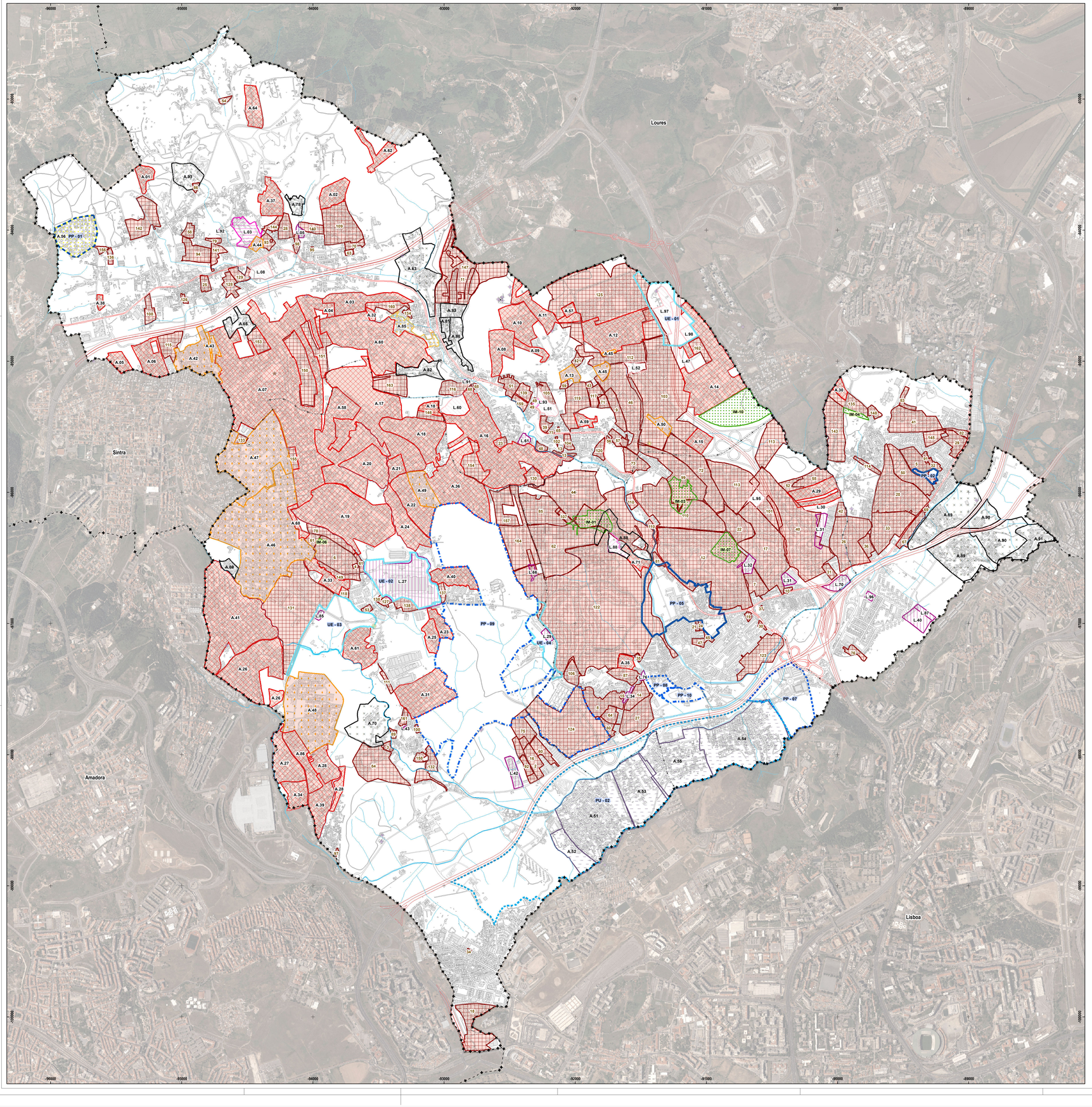

Compromissos Urbanísticos

- Alvará de Loteamento (iniciativa municipal)
- Alvará de Loteamento
- Alvará de Loteamento (AUGI com título de reconversão ao abrigo da Lei n.º 91/95, de 2 de setembro)
- Alvará de Loteamento (Bairro de Génese Ilegal reconvertido)
- Pedido de Licenciamento Deferido
- Título de Comunicação Prévia
- Projeto de Arquitetura Aprovado
- Projeto de Loteamento Aprovado
- AUGI com Projeto de Loteamento Aprovado
- Bairro de Génese Ilegal regularizado através de Plano de Pormenor

Outras Atuações

- Plano de Pormenor Publicado
- Plano de Pormenor Publicado (em revisão)
- Plano de Pormenor em Elaboração com Contrato de Planeamento
- Plano de Pormenor em Elaboração
- Plano de Urbanização em Elaboração com Contrato de Planeamento
- Unidade de Execução com Contrato de Urbanização
- AUGI com Reconversão integrada em Plano de Urbanização (em elaboração)
- AUGI por Reconverter

LIMITES ADMINISTRATIVOS DO MUNICÍPIO DE ODIVELAS
(CAOP 2020, Data de Referência 05-02-2021)

- Limite do Concelho
- Limite da Freguesia
- Limite de Municípios Limitrofes

Nota: A informação constante na planta reporta-se a 31 de julho de 2021

Odivelas CÂMARA MUNICIPAL

GPEPE | SPDM
Gabinete de Planeamento Estratégico e Projetos Especiais
Setor do Plano Diretor Municipal

PDM ODIVELAS

ALTERAÇÃO DO PLANO DIRETOR MUNICIPAL DE ODIVELAS
1.ª Alteração aprovada na 4.ª Sessão Extraordinária de 2024 da Assembleia Municipal de Odivelas de 06/07/2024

Planta dos Compromissos Urbanísticos

Base Cartográfica de referência:
Carta Digital do Município de Odivelas, Prod.: Infoportugal, Sistemas de Informação e Comércio S.A.
Data da informação: julho 2019; Cartografia topográfica à escala 1:10.000;
Folhas nº 416-2, 417-1, 417-2, 427-1, 427-2;
Sistema de Referência: ETRS89-TM06; Datum 73, de Canaras (1936);
Sistema de Coordenadas: Sistema Cartográfico Nacional, Projeção Cartográfica: GPS86;
Origem das Coordenadas Retangulares: Lat. 39º 40' 00" 270 N;
Long. 8º 07' 59" 19 W;
Homologação: 4 de dezembro de 2020, DGT, Processo n.º 705
Exatidão posicional: Plani. 1,5m; Alti. 1,8m; Exatidão temática: 95%

Processo n.º: 126/GPEPE/SPDM	Escala: 1:10 000 (0 75 150 300m)	Desenho n.º: 16
Código: 019/2024/GPEPE		
Subdivisão de desenho n.º: 035/2023/GPEPE	Data: Abril 2024	
	Alteração:	

Ortofotomapas: Informação geográfica cedida pela Direção-Geral do Território. Sistema de referência: - EPSG:3763 - EPSG:4258