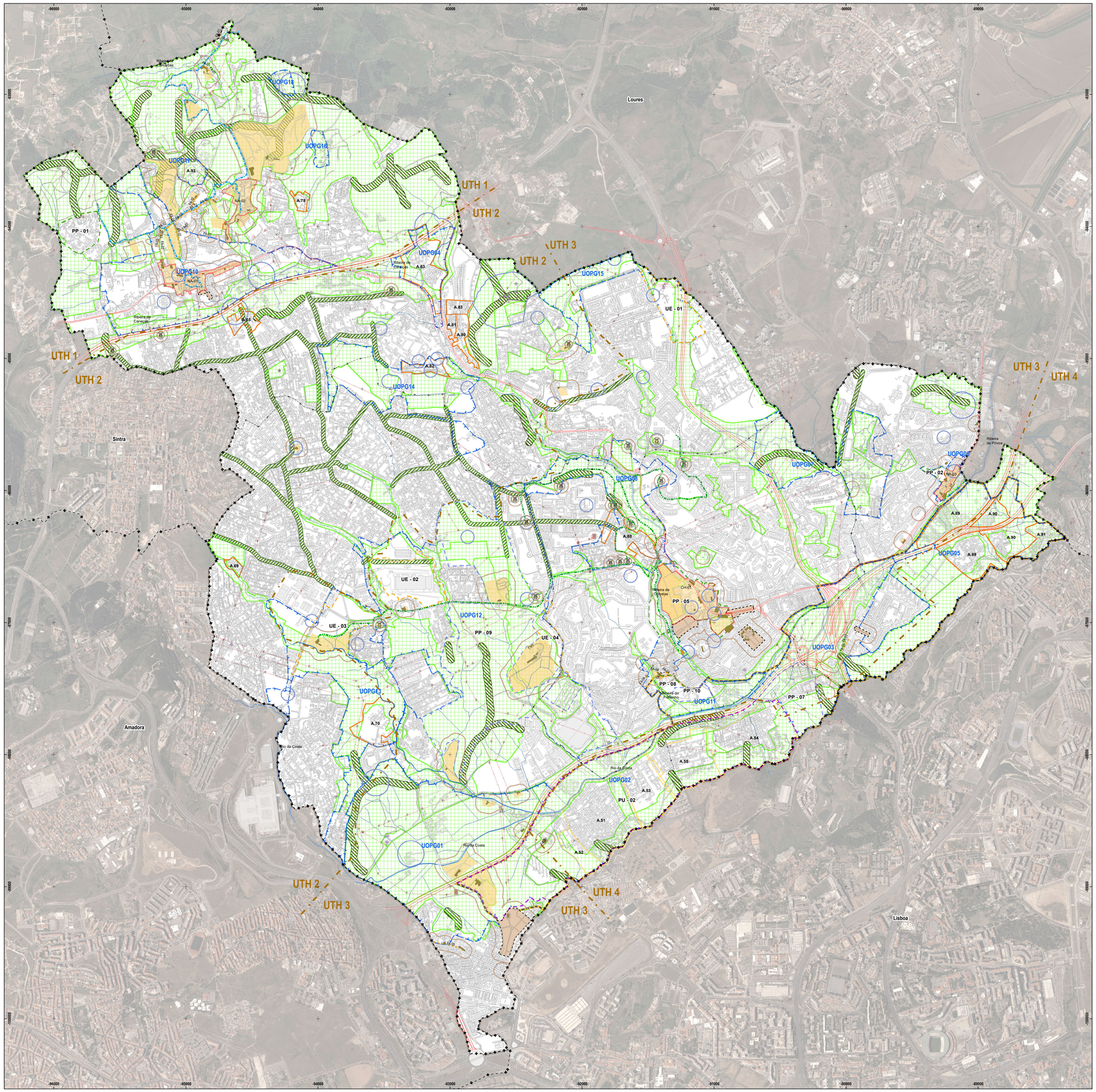

Unidades Especiais de Gestão Operativa

1 / 2 Unidades Territoriais Homogéneas

Instrumentos de Gestão Territorial

Unidades de Execução

Unidades de Execução (com contrato de urbanização)

UE - 01 Unidade de Execução das Granjas Novas de Cima

UE - 02 Unidade de Execução da Antiga Fábrica da Cometna

UE - 03 Unidade de Execução Quinta do Segulim

UE - 04 Unidade de Execução das Colinas dos Cedros

Planos de Pormenor

Planos de Pormenor (em elaboração)

PP - 07 PP do Interface do Senhor Roubado

PP - 09 PP da Quinta dos Cedros, Alvito e Troca

PP - 10 PP do Silvado

Planos de Pormenor (publicados em DR)

PP - 01 PP do Bairro Arco Maria Teresa (em revisão)

PP - 02 PP Quinta da Palmeira

PP - 05 PP de Salvaguarda do Centro Histórico de Odivelas

PP - 08 PP Pombais e Freixinho

Planos de Urbanização

Planos de Urbanização (em elaboração)

PU - 02 Plano de Urbanização da Vertente Sul

Área sujeita a PMOT Local subsequentemente ao PDM

Áreas Urbanas de Génese Ilegal

AUGI com Reconversão integrada em Plano de Urbanização (em elaboração)

AUGI Por Reconverter

Unidades Especiais de Gestão

Unidades Operativas de Palneamento e Gestão

UOPG01 - Quinta da Paiã

UOPG02 - Vertente a Sul de Odivelas

UOPG03 - Nó Rodoviário Regional de Odivelas

UOPG04 - Casal da Azenha e Carvalheiro

UOPG05 - Vertente do Olival de Basto

UOPG06 - Centro Histórico da Póvoa de Stº Adrião

UOPG07 - Zona do Barruncho

UOPG08 - Arroja Velha e Ribeira de Odivelas

UOPG10 - Vila de Caneças

UOPG11 - Zona dos Pombais e Silvado

UOPG12 - Área Empresarial de Famões

UOPG13 - Zona da Ribeira da Paiã

UOPG14 - Zona dos Pedrenais

UOPG15 - Norte da Ramada

UOPG16 - Quinta da Fonte Santa

UOPG17 -Serra Dona Laura

UOPG18 - Serra dos Escodaçais

Unidades Especiais de Gestão - Património Classificado e Inventariado

Área Periférica de Proteção

Área Periférica de Protecção (APP)

Património Cultural Arquitetónico Bens Culturais Imóveis Inventariados a Salvaguardar - Conjuntos

Centro Histórico Odivelas; Núcleos Antigos

Conjuntos Urbanos

Quintas

Frentes Arquitetónicas

Bens Culturais Imóveis Inventariados a Salvaguardar - Imoveis

Moinhos

Azenhas

Outros Imóveis com Interesse Relevante

Bens Culturais Imóveis Inventariados a Salvaguardar - Sítios

Percursos Pedestres Culturais

Rota da Água

Rota do Pão

Património Cultural Arqueológico Bens Culturais Imóveis Inventariados a Salvaguardar

Arqueossitios - Zona Preventiva de Salvaguarda e Área de Interesse Arqueológico (AIA)

Estrutura Ecológica Municipal

Delimitação das áreas da EEM

Corredores Arborizados em Solo Rústico - com 50m de largura

Corredores Arborizados em Solo Urbano - com 30m de largura

LIMITES ADMINISTRATIVOS DO MUNICÍPIO DE ODIVELAS
(CAOP 2020, Data de Referência 05-02-2021)

Limite do Concelho

Limite da Freguesia

Limite de Municípios Limítrofes

Odivelas CÂMARA MUNICIPAL

GPEPE | SPDM
Gabinete de Planeamento Estratégico e Projetos Especiais.
Setor do Plano Diretor Municipal

PDM

ALTERAÇÃO DO PLANO DIRETOR MUNICIPAL DE ODIVELAS
1.ª Alteração aprovada na 4.ª Sessão Extraordinária de 2024 da Assembleia Municipal de Odivelas de 06/07/2024

Planta Indicativa de Execução

Programação e Execução Urbanística

Bases Cartográficas de referência:
Propriedade: © Câmara Municipal de Odivelas; Pnet, Infoportugal, Sistemas de Informação e Comunicações S.A.;
Data da informação: julho 2019; Cartografia topográfica à escala 1:10.000;
Sistema de Coordenadas: ETRS89 TM06;
Sistema de Referência: ETRS89-TM06; Datum Hrt. de Cassais (1938);
Projeção Cartográfica: Transversa de Mercator; Elipsoide de Referência: GRS80
Origem dos Eixos Retangulares: Lat. 39º 40' 00" (7.N);
Long. 8º 07' 59" W
Homologação: 4 de dezembro de 2020; DGT; Processo n.º 705
Exatidão posicional: Plani: 1.5m; Alti: 1.8m; Exatidão temática: 95%

Processo n.º: 126/GPEPE/SPDM	Escala: 1:10 000 (0 75 150 300 m)	Desenho n.º: 11
Código: 016/2024/GPEPE		
Substitui o desenho n.º: 032/2023/GPEPE	Data: Abril 2024	
	Alteração:	

Ortofotomapas: Informação geográfica cedida pela Direção-Geral do Território. Sistema de referência: - EPSG:3763 - EPSG:4258